



LAGRIMAS DE VIDA

POR LA PAZ EN EL MUNDO

# Utrera Semana Santa 2024

Declarada de Interés Turístico



**simple. claro. helvetia**   
Tu aseguradora suiza

MACONTE SEGUROS, S.L.

MANUEL PEÑA

PLAZA DEL ALTOZANO, 2 - UTRERA

T 954 86 04 15 · [SEGUROSUTRERA@SEGUROSUTRERA.COM](mailto:SEGUROSUTRERA@SEGUROSUTRERA.COM)

helvetia.es

Manuel Peña Domínguez

Plaza del Altozano, 2.

T 954 86 04 15

segurosutrerera@segurosutrerera.com

Hoy.

Mañana.



Siempre.

**simple. claro. helvetia** 

Tu aseguradora suiza



# DOMINGO DE RAMOS

FERVOROSA, ILUSTRE Y ANTIGUA HDAD. DEL ROSARIO  
DE LA STMA. TRINIDAD Y COFRADÍA DE NAZARENOS DEL  
STMO. CRISTO DE LOS AFLIGIDOS, NTRO. PADRE JESÚS  
EN SU ENTRADA TRIUNFAL EN JERUSALÉN  
Y NTRA. SRA. DE LOS DESAMPARADOS (LA TRINIDAD)

*CAPILLA DE LA TRINIDAD*



## PASOS

Ntro. Padre Jesús en su Entrada Triunfal en Jerusalén, obra de Salvador Madroñal, año 1996, completando el Misterio Santiago, San Pedro, San Juan y dos hebreas, obras de Salvador Madroñal.

## NAZARENOS

Túnica blanca con botonadura celeste, antifaz y capa celeste y cingulo de cordón azul y rojo.

## ITINERARIO Y HORAS

**Salida 11:00 h.** - Cristo de los Afligidos - Plaza Virgen de la Cabeza - Plaza Ximénez Sandoval - Fernanda y Bernarda - Plaza de Santa Ana - Fuente Vieja - Plaza de la Constitución - **Carrera Oficial 12:15 h.** - Plaza del Altozano - Clemente de la Cuadra - **Ayuntamiento 12:40 h.** - Álvarez Quintero - Sevilla - Plaza de la Constitución - Plaza del Altozano - Perafán de Rivera - La Plaza - Plaza de Enrique de la Cuadra - San Fernando - Juan de Anaya - Bambino - Parque El Muro - Virgen de los Desamparados - Cristo de los Afligidos - **Recogida 14:15 h.**

## MÚSICA

Banda de Cornetas y Tambores "Nuestra Señora de la Merced", de El Viso del Alcor.



J. Antonio Fernández Bernabé

# DOMINGO DE RAMOS

REAL E ILUSTRE HDAD. DE PENITENCIA DEL STMO. CRISTO  
DE LA CARIDAD EN SU SAGRADO DESCENDIMIENTO,  
MARÍA STMA. DE LA PIEDAD EN SU QUINTA ANGUSTIA,  
NTRA. SRA. DE LOS ÁNGELES EN SU SOLEDAD Y  
SANTA ÁNGELA DE LA CRUZ (QUINTA ANGUSTIA)

*PARROQUIA DE SANTA MARÍA DE LA MESA*



## PASOS

Stmo. Cristo de la Caridad en su Sagrado Descendimiento y María Stma. de la Piedad en su Quinta Angustia, San Juan y Santa María Magdalena; siendo la Piedad de la mitad del siglo XVIII, atribuida a Diego Roldán (nieto de Pedro Roldán y sobrino de Luisa Roldán "La Roldana", restaurada por Enrique Carrasquilla, año 2003. Completando el Misterio San Juan y la Magdalena obras de Juan Ventura, año 2005. Ntra. Sra. de los Ángeles en su Soledad de Juan Ventura, año 1996.

## NAZARENOS

Túnica y capa de color crema con botonadura azul, cordón azul y crema, antifaz de terciopelo azul, y guantes blancos.

## ITINERARIO Y HORAS

**Salida 17:30 h.** - Sor Marciala de la Cruz - Santa Ángela de la Cruz - **Convento Hermanas de la Cruz 18:10 h.** - San Fernando - Plaza de Enrique de la Cuadra - **Monumento Santa Ángela de la Cruz 18:50 h.** - Catalina de Perea - Ponce de León - **Parroquia de Santiago 19:30 h.** - Ponce de León - Perafán de Rivera - **Carrera Oficial 20:00 h.** - Virgen de Consolación - Vicente Giráldez - Canalejas - Afanador - Álvarez Quintero - Clemente de la Cuadra - **Ayuntamiento 21:30 h.** - Alcalde Fernández Heredia - Sevilla - Plaza de la Constitución - Perafán de Rivera - Menéndez Pelayo - Padre Miguel Román - **Recogida 23:30 h.**

## MÚSICA

Banda de Cornetas y Tambores "Jesús Nazareno", de Utrera en el paso de misterio y Banda de Música El Saucejo en el paso de palio.



J. Antonio Fernández Bernabé

# DOMINGO DE RAMOS

REAL E ILUSTRE HERMANDAD DE  
NTRO. PADRE JESÚS NAZARENO, SANTA CRUZ DE  
JERUSALÉN, SAGRADA ORACIÓN DE NTRO. SEÑOR  
JESUCRISTO EN EL HUERTO, NTRA. SRA. DE LAS  
ANGUSTIAS, DE LA INMACULADA CONCEPCIÓN,  
SAN BARTOLOMÉ APOSTOL Y SANTA BÁRBARA  
*CAPILLA DE SAN BARTOLOMÉ*



## PASO

Misterio de la Sagrada Oración de Ntro. Señor Jesucristo en el Huerto, obra de Pío Mollar Franch, año 1917, San Juan y San Pedro, obras del mismo autor. El Ángel confortador es obra de Luciano Galán García, año 2011.

## NAZARENOS

Túnica de cola morada con cordón de color dorado y antifaz morado.

## ITINERARIO Y HORAS

**Salida 17:30 h.** - San Juan Bosco - Álvarez Hazañas - Sacramento - Preciosa - Menéndez Pelayo - Mota de Santa María - **Parroquia de Santa María 18:15 h.** - Porche de Santa María - Rodrigo Caro - La Plaza - Perafán de Rivera - Ponce de León - **Parroquia Santiago 18:50 h.** - Ruíz Gijón - Plaza de la Constitución - **Carrera Oficial 19:05 h.** - Clemente de la Cuadra - Ramón y Cajal - Sevilla - Santiago Montoto - Doctor Pastor - Forcadell - Partera - Clemente de la Cuadra - **Ayuntamiento 20:50 h.** - Clemente de la Cuadra - Virgen de Consolación - San Juan Bosco - **Recogida 22:00 h.**

## MÚSICA

Agrupación Musical "Muchachos de Consolación" de Utrera.





J. Antonio Fernández Bernabé

# LUNES SANTO

HERMANDAD OBRERA DEL APOSTOLADO Y  
PENITENCIA DEL SANTÍSIMO CRISTO DEL PERDÓN,  
MARÍA SANTÍSIMA DE LA AMARGURA  
Y SAN JUAN BOSCO  
(MUCHACHOS DE CONSOLACIÓN)  
*SANTUARIO DE CONSOLACIÓN*



## PASOS

Santísimo Cristo del Perdón, crucificado de talla sevillana, del siglo XVI, atribuida al taller de Gaspar Núñez Delgado (Maestro de Martínez Montañés). María Santísima de la Amargura, escuela de Astorga, talla del siglo XIX de autor desconocido, remodelada por Álvarez Duarte en el siglo XX.

## NAZARENOS

Túnica de cola negra con cordón blanco y antifaz negro.

## ITINERARIO Y HORAS

**Salida a las 18:00 h.** - Paseo de Consolación - Juan XXIII - Hogar del Pensionista - Bernardino Álvarez - Molino - Ramón y Cajal - Clemente de la Cuadra - Plaza del Altozano - Álvarez Hazañas - Alcalde Antonio Sousa - Fray Cipriano de Utrera - Menéndez Pelayo - Mota de Santa María - **Parroquia de Santa María** - Rodrigo Caro - La Plaza - Perafán de Rivera - **Carrera Oficial a las 22:15 h.** - Virgen de Consolación - Cristóbal Colón - Parque de Consolación (José María Trelles) - Paseo de Consolación - **Recogida 1:30 h.**

## MÚSICA

Agrupación Musical "Muchachos de Consolación" de Utrera, en el paso de Cristo y Banda Municipal de Coria del Río, en el paso de palio.



J. Antonio Fernández Bernabé

# MARTES SANTO

HDAD. SALESIANA Y COFRADÍA DE NAZARENOS  
DEL SANTÍSIMO CRISTO DEL AMOR,  
NTRA. SEÑORA DE LAS VEREDAS, MARÍA AUXILIO  
DE LOS CRISTIANOS Y SAN JUAN BOSCO.  
(AA.AA.DB. - ESTUDIANTES)



***BÁSILICA DE MARÍA AUXILIADORA***

## **PASOS**

Stmo. Cristo del Amor, Crucificado que data de 1960, obra escultórica del imaginero D. José Pérez Conde, acompañado de Santa María Magdalena y Longinos en el misterio de la Sagrada Lanzada, obras escultóricas realizadas por D. Sebastián Martínez Zaya; y Ntra. Sra. de las Veredas, bajo palio, talla de 1970, obra escultórica del imaginero D. José Pérez Conde.

## **NAZARENOS**

Túnica blanca de cola con botonadura y antifaz rojo, ceñida por cinturón de esparto. Sobre el antifaz, centrado y a la altura del pecho figura bordado en dorado el escudo de la Hermandad. Calzadoy calcetines negros.

## **ITINERARIO Y HORAS**

**Salida 19:00 h.** - San Juan Bosco - María Auxiliadora - Ramón y Cajal - Clemente de la Cuadra - Plaza de Gibaxa - **Ayuntamiento 20:00 h.** - Clemente de la Cuadra - Partera - Sevilla - Alcalde Fernández Heredia - Clemente de la Cuadra - Plaza del Altozano - Álvarez Hazañas - Sacramento - Preciosa - Menéndez Pelayo - Padre Miguel Román - Parroquia de Santa María - Porche de Santa María - Mota de Santa María - Rodrigo Caro - La Plaza - Perafán de Rivera - Plaza del Altozano - **Carrera Oficial 23:00 h.** - Virgen de Consolación - San Juan Bosco - **Recogida 00:00 h.**

## **MÚSICA**

Banda de Cornetas y Tambores "Nuestro Padre Jesús Nazareno" de Arahal para el paso de Misterio y Banda de Música Municipal de Arahal para el paso de Palio.



J. Antonio Fernández Bernabé

# MIÉRCOLES SANTO

ILUSTRE HERMANDAD DE  
NTR. PADRE JESÚS ATADO A LA COLUMNA,  
MARÍA SANTÍSIMA DE LA PAZ Y  
SAN PEDRO PRÍNCIPE DE LOS APÓSTOLES  
(LOS ACEITUNEROS)

*PARROQUIA DE SANTA MARÍA DE LA MESA*



## PASOS

Ntro. Padre Jesús atado a la Columna, atribuido a Hita del Castillo, siglo XVIII. María Santísima de la Paz, obra de Manuel Ramos Corona, año 1987.

## NAZARENOS

Túnica blanca con cingulo verde, capa y antifaz blancos.

## ITINERARIO Y HORAS

**Salida 19:00 h.** - Padre Miguel Román - Menéndez Pelayo - Santa Ángela de la Cruz - San Fernando - Plaza Enrique de la Cuadra - Catalina de Perea - Ponce de León - **Parroquia de Santiago 20:30 h.** - Plaza del Altozano - **Carrera Oficial 20:45 h.** - Clemente de la Cuadra - Ramón y Cajal - Sevilla - Partera - Clemente de la Cuadra - **Ayuntamiento 22:15 h.** - Álvarez Hazañas - Sacramento - Preciosa - Menéndez Pelayo - La Plaza - Rodrigo Caro - **Recogida 00:00 h.**

## MÚSICA

Banda de Cornetas y Tambores "Santísimo Cristo de los Remedios" de Castilleja de la Cuesta, en el paso del Señor y Banda de Música "Nuestra Señora del Águila" de Alcalá de Guadaíra, en el paso de palio.



J. Antonio Fernández Bernabé

# JUEVES SANTO

FERVOROSA, ILUSTRE Y ANTIGUA HDAD. DEL ROSARIO  
DE LA STMA. TRINIDAD Y COFRADÍA DE NAZARENOS DEL  
STMO. CRISTO DE LOS AFLIGIDOS, NTRQ. PADRE JESÚS  
EN SU ENTRADA TRIUNFAL EN JERUSALÉN  
Y NTRA. SRA. DE LOS DESAMPARADOS (LA TRINIDAD)

*CAPILLA DE LA TRINIDAD*



## PASOS

Stmo. Cristo de los Afligidos, atribuido al círculo de Juan Martínez Montañés, siglo XVII. Ntra. Sra. de los Desamparados, obra de Sebastián Santos, año 1960.

## NAZARENOS

Túnica blanca con botonadura celeste, antifaz y capa celeste y cingulo de cordón azul y rojo.

## ITINERARIO Y HORAS

**Salida 19:00 h.** - Cristo de los Afligidos - Resolana - **Arco de la Villa 19:15 h.** - San Fernando - Plaza Enrique de la Cuadra - La Plaza - Perafán de Rivera - Ponce de León - **Parroquia de Santiago 20:50 h.** - Ruíz Gijón - Plaza de la Constitución - **Carrera Oficial 21:20 h.** - Plaza del Altozano - Clemente de la Cuadra - **Ayuntamiento 22:20 h.** - Álvarez Quintero - Sevilla - Plaza de la Constitución - Perafán de Rivera - La Plaza - Plaza Enrique de la Cuadra - San Fernando - Juan de Anaya - Bambino - Parque El Muro - Virgen de los Desamparados - Cristo de los Afligidos - **Recogida 00:20 h.**

## MÚSICA

Agrupación Musical "La Expiración" de Salamanca, en el paso de Cristo y Banda de Música "Nuestra Señora del Sol" de Sevilla en el paso de palio.





J. Antonio Fernández Bernabé

# JUEVES SANTO

PONTIFICIA E ILUSTRE HDAD. SACRAMENTAL DE LA  
INMACULADA CONCEPCIÓN Y ÁNIMAS BENDITAS,  
Y COFRADÍA DE NAZARENOS DEL STMO. CRISTO DE  
SANTIAGO, NTRQ. PADRE JESÚS REDENTOR CAUTIVO  
Y NTRA. SRA. DE LAS LÁGRIMAS (EL SILENCIO)

*PARROQUIA DE SANTIAGO EL MAYOR*



## PASOS

Ntro. Padre Jesús Redentor Cautivo, obra de José Paz Vélez, año 1957, restaurada por Sebastián Martínez Zayas, año 2013. Ntra. Sra. de las Lágrimas, obra de Luis Álvarez Duarte, año 1973.

## NAZARENOS

Túnica negra de cola con cinturón de esparto, antifaz negro de ruán y alpargatas negras de esparto.

## ITINERARIO Y HORAS

**Salida 22:00 h.** - Ponce de León - Catalina de Perea - Plaza de Enrique de la Cuadra - La Plaza - Rodrigo Caro - Porche de Santa María - Marcos Pérez - San Fernando - Santa Ángela de la Cruz - Sor Marciala de la Cruz - **Parroquia de Santa María de la Mesa 23:20 h.** - Padre Miguel Román - Menéndez Pelayo - Preciosa - Fray Cipriano de Utrera - Alcalde Antonio Sousa - Álvarez Hazañas - **Carrera Oficial 00:00 h.** - Plaza de la Constitución - Sevilla - Alcalde Fernández Heredia - Clemente de la Cuadra - **Ayuntamiento a la 00:40 h.** - Clemente de la Cuadra - Partera - Forcadell - Doctor Pastor - Ruiz Gijón - **Recogida 01:45 h.**



J. Antonio Fernández Bernabé



**Pol. Ind. La Morera. C/ Almonas, nº 14**  
**41710 UTRERA (Sevilla)**  
**Tfno. 955 51 71 44**  
**[www.glowup.es](http://www.glowup.es)**



**TU HOGAR ESTÁ A UNA  
LLAMADA.**

**693.259.665 ÁLVAREZ HAZAÑAS, 7, LOCAL 2. UTRERA.  
LUISDEQUINTAINMOBILIARIA.COM**

## VIERNES SANTO (Madrugada)

REAL, FERVOROSA E ILUSTRE HDAD. DE PENITENCIA  
DEL STMO. CRISTO DE LA BUENA MUERTE, NTRA.  
SRA. DE LA ESPERANZA, NTRA. SRA. DEL ROSARIO Y  
BEATO CEFERINO, MÁRTIR (LOS GITANOS)

*PARROQUIA DE SANTIAGO EL MAYOR*



### PASOS

Stmo. Cristo de la Buena Muerte, del círculo de Francisco de Ocampo, siglo XVII, restaurado por Juan Manuel Miñarro, año 2002. Ntra. Sra. de la Esperanza, obra de José Moreno Alonso, año 1952, restaurada y remodelada por Luis Álvarez Duarte, año 1971.

### NAZARENOS

Túnica y capa blanca, con antifaz de terciopelo, cíngulo y botonadura cardenal en el paso de Cristo y con antifaz de terciopelo, cíngulo y botonadura verde en el paso de palio.

### ITINERARIO Y HORAS

**Salida 00:30 h.** - Ponce de León - **Carrera Oficial 1:00 h.** - Virgen de Consolación - Alcalde Vicente Giráldez - Canalejas - Rueda - Ramón y Cajal - Sevilla - Alcalde Fernández Heredia - Clemente de la Cuadra - **Ayuntamiento 3:45 h.** - Clemente de la Cuadra - Partera - Forcadell - Doctor Pastor - Ruíz Gijón - Ponce de León - **Recogida 5:30 h.**

### MÚSICA

Banda de Cornetas y Tambores de la "Vera Cruz" de Utrera, en el paso de Cristo y Banda de Música "María Santísima de los Remedios" de Granada, en el paso de palio.



J. Antonio Fernández Bernabé

# VIERNES SANTO

REAL E ILUSTRE HERMANDAD DE  
NTRO. PADRE JESÚS NAZARENO, SANTA CRUZ DE  
JERUSALÉN, SAGRADA ORACIÓN DE NTRO. SEÑOR  
JESUCRISTO EN EL HUERTO, NTRA. SRA. DE LAS  
ANGUSTIAS, DE LA INMACULADA CONCEPCIÓN,  
SAN BARTOLOMÉ APOSTOL Y SANTA BÁRBARA

*CAPILLA DE SAN BARTOLOMÉ*



## PASOS

Ntro. Padre Jesús Nazareno, obra de Marcos de Cabrera, año 1597. Acompaña al Señor Simón de Cirene, realizada por Francisco Escamilla, año 1881. Ntra. Sra. de las Angustias, de autor anónimo, siglo XVIII.

## NAZARENOS

Túnica de cola morada con cordón de color dorado y antifaz morado.

## ITINERARIO Y HORAS

**Salida 6:30 h.** - San Juan Bosco - Álvarez Hazañas - Sacramento - Fray Cipriano de Utrera - Menéndez Pelayo - Mota de Santa María - **Parroquia de Santa María (Porche)**  
**7:50 h.** - Antonio Maura - Sor Marciala de la Cruz - Santa Ángela de la Cruz - **Convento Hermanas de la Cruz**  
**8:15 h.** - Santa Ángela de la Cruz - San Fernando - Marcos Pérez - Porche de Santa María - Rodrigo Caro - La Plaza - Plaza Enrique de la Cuadra - Monumento Santa Ángela de la Cruz - Catalina de Perea - Ponce de León - **Parroquia de Santiago**  
**9:40 h.** - Ponce de León - Plaza del Altozano - Plaza de la Constitución - Sevilla - Alcalde Fernández Heredia - Clemente de la Cuadra - Plaza de Gibaxa - **Ayuntamiento**  
**10:20 h.** - Clemente de la Cuadra - Partera - Forcadell - Doctor Pastor - Isaac Peral - La Corredera - Plaza de Santa Ana - Fuente Vieja - Plaza de la Constitución - **Carrera Oficial**  
**11:50 h.** - Virgen de Consolación - San Juan Bosco - **Recogida**  
**12:45 h.**

## MÚSICA

Agrupación Musical "Muchachos de Consolación" de Utrera, en el paso del Señor y "Banda de Música Ntra. Sra. de las Angustias" de Sanlúcar la Mayor, en el paso de palio.





J. Antonio Fernández Bernabé

# VIERNES SANTO

MUY ANTIGUA HDAD. Y ARCHICOFRADÍA DE NAZARENOS DE LA SANTA VERA-CRUZ, NTRO. PADRE JESÚS ATADO A LA COLUMNA, PURÍSIMA INMACULADA CONCEPCIÓN, SAN SEBASTIÁN, SANTO ENTIERRO DEL STMO. CRISTO YACENTE, NTRA. SRA. DE LOS DOLORES Y EN SOLEDAD (VERA-CRUZ)



*IGLESIA DE SAN FRANCISCO*

## PASOS

Ntro. Padre Jesús Atado a la Columna, atribuida al círculo de Pedro Roldán, las figuras del misterio de Castillo Lastrucci, año 1926. Ntra. Sra. de los Dolores, anónima remodelada por Castillo Lastrucci, año 1923 y restaurada por Sebastián Santos año 1968.

## NAZARENOS

Túnica negra, capa blanca y antifaz negro.

## ITINERARIO Y HORAS

**Salida 19:00 h.** - Virgen de Consolación - Cervantes - Plaza Pío XII - San Juan Bosco - Álvarez Hazañas - Sacramento - Preciosa - Menéndez Pelayo - Padre Miguel Román - **Parroquia de Santa María 20:20 h.** - Sor Marciala de la Cruz - Santa Ángela de la Cruz - San Fernando - Plaza de Enrique de la Cuadra (Monumento a Santa Ángela de la Cruz) - La Plaza - Perafán de Rivera - Ponce de León - **Parroquia de Santiago 21:40 h.** - Ruiz Gijón - Plaza de la Constitución - **Carrera Oficial 22:15 h.** - Plaza del Altozano - Clemente de la Cuadra - **Ayuntamiento 22:35 h.** - Álvarez Quintero - Vicente Giráldez - Virgen de Consolación - Plaza del Altozano - **Recogida 23:35 h.**

## MÚSICA

Banda de Cornetas y Tambores "Vera Cruz" de Utrera, tras el misterio y Asociación Musical de La Algaba, en el paso de palio.



J. Antonio Fernández Bernabé

# VIERNES SANTO

HDAD. DE PENITENCIA Y COFRADÍA DE NAZARENOS  
DEL SANTO CRUCIFIJO DE LOS MILAGROS,  
MARÍA SANTÍSIMA DE LA CONCEPCIÓN Y  
SAN MIGUEL ARCÁNGEL (LOS MILAGROS)

*PARROQUIA DE SANTA MARÍA DE LA MESA*



## PASO

Santo Crucifijo de los Milagros, autor anónimo del siglo XVI.

## NAZARENOS

Túnica negra de cola, ceñida a la cintura con cinturón de abacá amarillo y recogida sobre el brazo, antifaz y sandalias negras.

## ITINERARIO Y HORAS

**Salida 22:30 h.**- Sor Marciala de la Cruz - Santa Ángela de la Cruz - San Fernando - Marcos Pérez - Porche de Santa María - Rodrigo Caro - La Plaza - Perafán de Rivera - Ponce de León - **Parroquia de Santiago 23:45 h.** - Ruiz Gijón - Plaza de la Constitución - Sevilla - Álvarez Quintero - **Ayuntamiento 00:20 h.** - Clemente de la Cuadra - Canalejas - Rueda - Ramón y Cajal - Clemente de la Cuadra - Plaza del Altozano - **Carrera Oficial 00:50 h.** - Perafán de Rivera - La Plaza - Menéndez Pelayo - Padre Miguel Román - **Recogida 01:30 h.**

## MÚSICA

Capilla Musical Vocal.



J. Antonio Fernández Bernabé

# SÁBADO SANTO

MUY ANTIGUA HDAD. Y ARCHICOFRADÍA DE NAZARENOS DE LA SANTA VERA-CRUZ, NTRO. PADRE JESÚS ATADO A LA COLUMNA, PURÍSIMA INMACULADA CONCEPCIÓN, SAN SEBASTIÁN, SANTO ENTIERRO DEL STMO. CRISTO YACENTE, NTRA. SRA. DE LOS DOLORES Y EN SOLEDAD (VERA-CRUZ)



*IGLESIA DE SAN FRANCISCO*

## PASOS

Stmo. Cristo Yacente, obra de Manuel Martín Nieto, año 2002, en urna de carey con apliques de nácar y plata, siglo XVIII. Ntra. Sra. de los Dolores en Soledad, con palio, saya y manto negros.

## NAZARENOS

Túnica, capa y antifaz negros.

## ITINERARIO Y HORAS

**Salida 19:00 h.** - Álvarez Hazañas - Alcalde Antonio Sousa - Fray Cipriano de Utrera - Menéndez Pelayo - Padre Miguel Román - **Parroquia de Santa María 19:45 h.** - Sor Marciala de la Cruz - Santa Ángela de la Cruz - San Fernando - Marcos Pérez - Mota de Santa María - Rodrigo Caro - La Plaza - Perafán de Rivera - Plaza del Altozano - Plaza de la Constitución - Sevilla - Alcalde Fernández Heredia - Clemente de la Cuadra - **Ayuntamiento 21:15 h.** - Álvarez Quintero - Sevilla - Santiago Montoto - Isaac Peral - La Corredera - Plaza de Santa Ana - Fuente Vieja - Plaza de la Constitución - **Carrera Oficial 22:20 h.** - **Recogida 22:35 h.**

## MÚSICA

Trío de Capilla en el Cristo Yacente y Asociación Musical de La Algaba, en el paso de palio.



J. Antonio Fernández Bernabé

# DOMINGO DE RESURRECCIÓN

PONTIFICIA E ILUSTRE HDAD. SACRAMENTAL DE LA  
INMACULADA CONCEPCIÓN Y ÁNIMAS BENDITAS,  
Y COFRADÍA DE NAZARENOS DEL STMO. CRISTO DE  
SANTIAGO, NTRO. PADRE JESÚS REDENTOR CAUTIVO  
Y NTRA. SRA. DE LAS LÁGRIMAS (EL SILENCIO)

*PARROQUIA DE SANTIAGO EL MAYOR*



Santísimo Sacramento bajo palio de tisú de plata bordado en oro, obra de Juan Bautista Carrasco y Alaras en 1821, con varas de plata finamente cinceladas por Baltasar Miguel, año 1601.

## **ACOMPAÑAMIENTO**

Representación de las Hermandades de la Parroquia con bandera e insignia; Consejo de Hermandades y Cofradías, Asociaciones de la Parroquia y hermanos de la Hermandad Sacramental.

## **ITINERARIO Y HORAS**

**Salida 11:45 h.** - Ponce de León - Ruiz Gijón - Plaza de la Constitución - Plaza del Altozano - Ponce de León - Parroquia de Santiago El Mayor.





José Antonio Fernández Bernabé

# DOMINGO DE RESURRECCIÓN

HERMANDAD DEL SANTÍSIMO SACRAMENTO Y  
ÁNIMAS BENDITAS DEL PURGATORIO  
*PARROQUIA DE SANTA MARÍA DE LA MESA*



Santísimo Sacramento bajo palio de tisú de plata bordado en oro, obra de Fulgencio Abril y Barea en 1799, con varaes de José Guzmán en 1831.

## ACOMPAÑAMIENTO

Representación de las Hermandades de Penitencia, Gloria y Sacramentales, con estandartes e insignias. Consejo de Hermandades y Cofradías y hermanos de la Hermandad Sacramental con cera.

## ITINERARIO Y HORAS

**Salida a las 12:30 h.** - Padre Miguel Román - Sor Marciala de la Cruz - Santa Ángela de la Cruz - San Fernando - Marcos Pérez - Mota de Santa María - Menéndez Pelayo - Padre Miguel Román - **Recogida a las 13:15 h.**



José Antonio Fernández Bernabé

## OFICIOS DE SEMANA SANTA EN LOS TEMPLOS UTRERANOS

	Domingo Ramos	Jueves Santo	Viernes Santo	Sábado Santo	Domingo Resurrec.
Santa María	10.00*	17.00	17.00	23.00	11.30
Santiago	11.00**	17.00	17.00		11.00
San José					
Salesianos	12.30	17.30	17.30	22.30	9.00- 12.30-20.00
H. Cruz	10.00	17.00	16.00	22.00	11.00
Carmelitas	09.00	16.00	16.00	23.00	

\* Procesión de Palma, la de Santa María desde la Capilla de San Francisco.

\*\* Procesión de Palma, desde Las Carmelitas 10:50

## RECOMENDACIONES PARA CONSEGUIR EL MAYOR ESPLENDOR DE NUESTRA SEMANA SANTA

- \* No cruzar en todo su recorrido las filas de los nazarenos.
- \* Contemplar con el máximo respeto y silencio el paso de las Cofradías.
- \* En Carrera Oficial, cruzar por el paso señalado al efecto y cuando el personal autorizado lo permita.
- \* Respetar las señales de prohibición de aparcamiento en todo el recorrido de cada una de las Cofradías.
- \* Mantener limpias las calles y muy especialmente por las que transitan las Cofradías.

El Consejo de Hermandades y Cofradías de Utrera, agradece a todos los utreranos y visitantes en general, el cumplimiento de estas recomendaciones que darán mayor esplendor a nuestra Semana Santa.

Edita: *Consejo de Hermandades y Cofradías de Utrera.*  
 Portada: *Cartel de la Semana Santa de Utrera 2024.*  
 Autor: *Juan Sánchez Villoses.*  
 Imprime: *Utreragráfica, S.L. - Tlf./Fax: 95 586 49 17*



HACIENDA  
**LA PAVA**

**EVENTOS & CATERING**

**RESERVAS & CONTRATACIÓN**  
**670 78 77 01 / 600 34 43 09**

Ctra. Ecija – Jerez A-394 Km 18 [lapavademane@gmail.com](mailto:lapavademane@gmail.com)

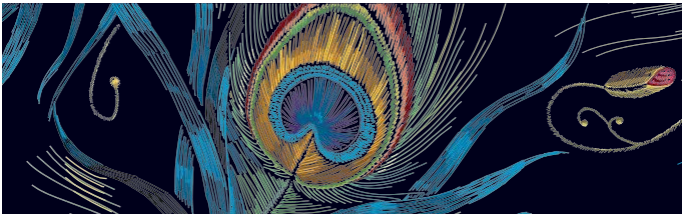

PODRÁS RESISTIRLO TODO  
MENOS LA TENTACIÓN

# TENTACION

BURGER



@ganasdetentacion

100% A DOMICILIO

PEDIDOS  
APP GODELIVERY  
LOCAL:633822624



ANTES

*Haz un cambio en tu hogar*

Con nuestra **gama Matte Wall**  
para paredes.

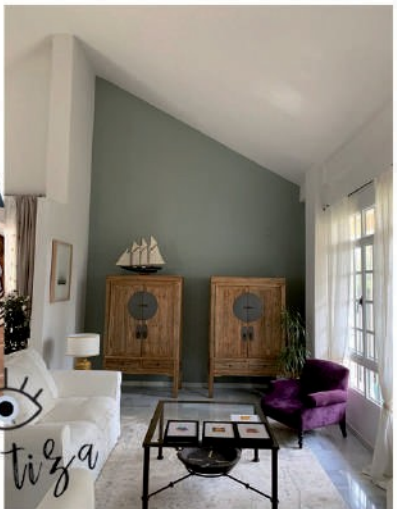

DESPUÉS

  
*De tiza*



Vemos la vida a  
**TODO COLOR**



  
*de tiza*

*Visítanos y te ayudaremos a hacer de tu hogar  
el lugar preferido del mundo.*

**Avenida de Los Palacios, 32 Teléfono: +34 955 860 781**